BEATUM d.o.o.
Gradska Vrata 32, 52466 Novigrad
mail: info@beatum.hr
web: www.beatum.hr
info: +385 91 201 7329 | ++385 52 758 170

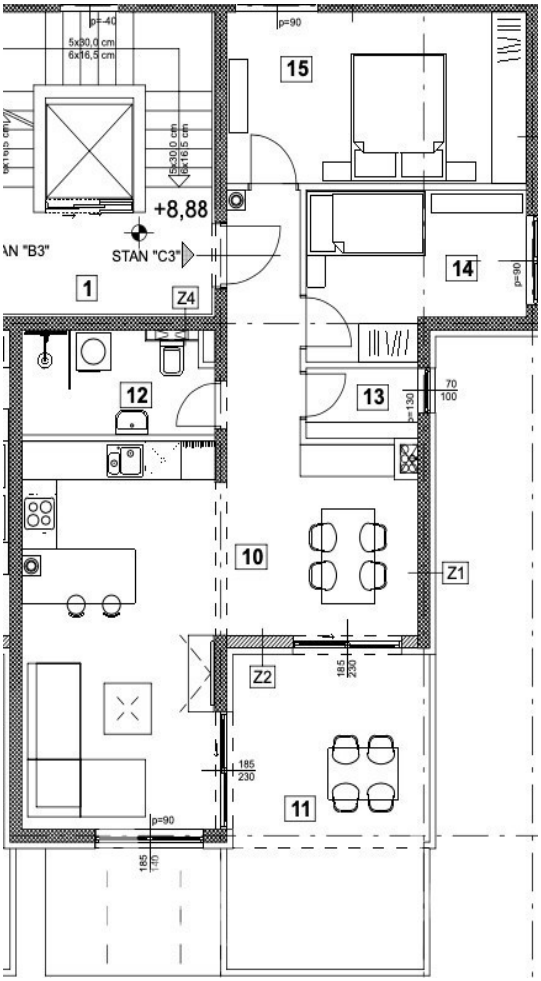

STAN "C3"					
10.	Hodnik, dnevni boravak, kuhinja, blagovaonica	34,94	1,00	34,94	34,94
11.	Natkrivena terasa	16,57	0,50	8,29	0
12.	Kupaonica	5,27	1,00	5,27	5,27
13.	Ostava	2,09	1,00	2,09	2,09
14.	Soba	8,83	1,00	8,83	8,83
15.	Soba	13,77	1,00	13,77	13,77
STAN „C3" UKUPNO:		81,47		73,19	64,90
SVEUKUPNO 3. KAT:		194,15		178,67	143,37

Kode :	02939
Lage :	Tar-Vabriga
Wohnfläche :	98.08 m2
Grundstücksfläche :	0 m2
Entfernung zum Zentrum :	500 m
Entfernung zum Meer :	500 m
Etagen :	3
Anzahl der Etagen :	3
Anzahl der Schlafzimmer :	2
Anzahl der Badezimmer :	1
Energieeffizien :	Nicht bekannt
Meerblick :	Ja
Parkplatz :	Ja
Speisekammer :	Ja
Elektrizität :	Ja
An die Stadtwasser angeschlossen :	Ja
Klimaanlage :	Ja
Balkon :	Ja

Preis : 371.968 €

Wohnung im dritten Stock, neu gebaut, Meerblick
Zwei Schlafzimmer, ein Badezimmer, Wohnzimmer, Küche, Balkon, Abstellraum
Parkplatz