BEATUM d.o.o.
Gradska Vrata 32, 52466 Novigrad
mail: info@beatum.hr
web: www.beatum.hr
info: +385 91 201 7329 | ++385 52 758 170

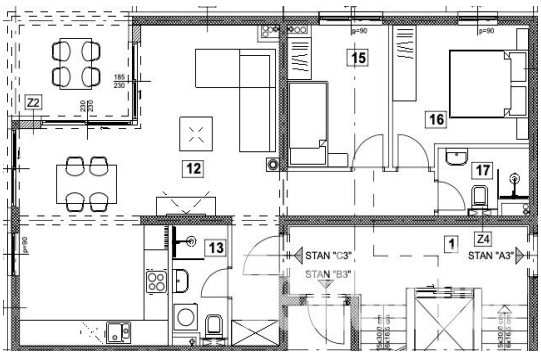

STAN "C3"					
12.	Hodnik, dnevni boravak, kuhinja, blagovaonica	39,51	1,00	39,51	39,51
13.	Kupaonica	3,67	1,00	3,67	3,67
14.	Natkrivena terasa	25,40	0,50	12,70	0
15.	Soba	8,11	1,00	8,11	8,11
16.	Soba	9,93	1,00	9,93	9,93
17.	Kupaonica	3,26	1,00	3,26	3,26
STAN „C3" UKUPNO:		**89,88**		**77,18**	**64,48**

Kode :	02991
Lage :	Tar-Vabriga
Wohnfläche :	95.58 m2
Grundstücksfläche :	0 m2
Entfernung zum Zentrum :	500 m
Entfernung zum Meer :	500 m
Etagen :	3
Anzahl der Etagen :	3
Anzahl der Schlafzimmer :	2
Anzahl der Badezimmer :	2
Energieeffizien :	Nicht bekannt
Meerblick :	Ja
Parkplatz :	Ja
Speisekammer :	Ja
Elektrizität :	Ja
Klimaanlage :	Ja
Balkon :	Ja

Preis : 362.487 €

Wohnung C3 im dritten Stock, Neubau
Küche, Esszimmer, Wohnzimmer, zwei Schlafzimmer, zwei Bäder, Abstellraum, überdachte Dachterrasse
Parkplatz