BEATUM d.o.o.
Gradska Vrata 32, 52466 Novigrad
mail: info@beatum.hr
web: www.beatum.hr
info: +385 91 201 7329 | ++385 52 758 170

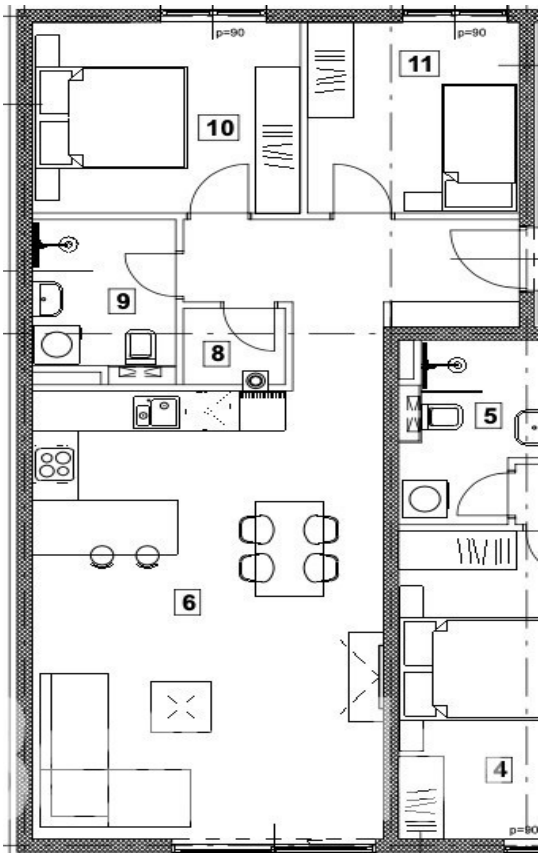

STAN "B1"

6.	Hodnik, dnevni boravak, kuhinja, blagovaonica	40,93	1,00	40,93	40,93
7.	Natkrivena terasa	5,33	0,50	2,67	0
8.	Ostava	1,55	1,00	1,55	1,55
9.	Kupaonica	4,64	1,00	4,64	4,64
10.	Soba	10,65	1,00	10,65	10,65
11.	Soba	8,40	1,00	8,40	8,40
STAN „B1" UKUPNO:		**71,50**		**68,84**	**66,17**

Codice :	02936
Posizione :	Tar-Vabriga
Superficie immobile :	73.43 m2
Superficie particela :	0 m2
Distanza dal centro :	500 m
Distanza dal mare :	500 m
Piano :	1
Numero di piani :	3
Numero di camere da letto :	2
Numero di bagni :	1
Efficienza energetica :	Non specificato
Parcheggio :	Si
Dispensa :	Si
Elettricità :	Si
Collegato alla rete idrica cittadina :	Si
Aria condizionata :	Si
Balcone :	Si

Prezzo : 240.850 €

Appartamento a Vabriga, nuova costruzione, primo piano
Due camere da letto, un bagno, cucina, soggiorno, balcone,deposito e posto auto