**BEATUM d.o.o.**
**Gradska Vrata 32, 52466 Novigrad**
**mail: info@beatum.hr**
**web: www.beatum.hr**
**info: +385 91 201 7329 | ++385 52 758 170**

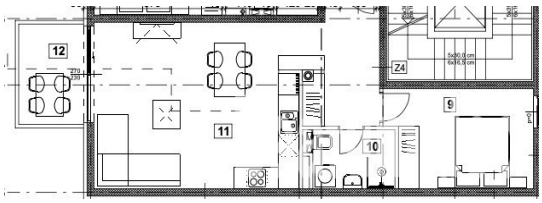


| STAN "B1" | | | | | |
|---|---|---|---|---|---|
| 9. | Soba | 11,19 | 1,00 | 11,19 | 11,19 |
| 10. | Kupaonica | 4,03 | 1,00 | 4,03 | 4,03 |
| 11. | Hodnik, dnevni boravak, kuhinja, blagovaonica | 35,06 | 1,00 | 35,06 | 35,06 |
| 12. | Natkrivena terasa | 5,16 | 0,50 | 2,58 | 0 |
| STAN „B1" UKUPNO: | | 55,44 | | 52,86 | 50,28 |

| | |
|---|---|
| **Codice :** | 02983 |
| **Posizione :** | Tar-Vabriga |
| **Superficie immobile :** | 56.92 m2 |
| **Superficie particela :** | 0 m2 |
| **Distanza dal centro :** | 500 m |
| **Distanza dal mare :** | 500 m |
| **Piano :** | 1 |
| **Numero di piani :** | 3 |
| **Numero di camere da letto :** | 1 |
| **Numero di bagni :** | 1 |
| **Efficienza energetica :** | Non specificato |
| **Vista sul mare :** | Si |
| **Parcheggio :** | Si |
| **Dispensa :** | Si |
| **Elettricità :** | Si |
| **Collegato alla rete idrica cittadina :** | Si |
| **Aria condizionata :** | Si |
| **Balcone :** | Si |

Prezzo : 198.366 €

Appartamento B1 al primo piano, nuova costruzione, Vabriga
Cucina, sala da pranzo, soggiorno, camera da letto, bagno, ripostiglio.
Balcone coperto
Parcheggio