BEATUM d.o.o.
Gradska Vrata 32, 52466 Novigrad
mail: info@beatum.hr
web: www.beatum.hr
info: +385 91 201 7329 | ++385 52 758 170

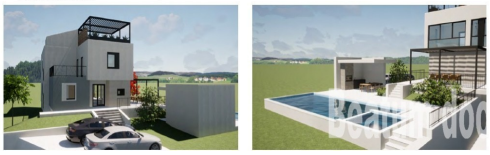

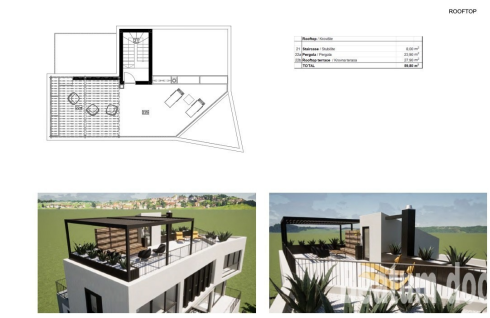

Codice :	03221
Posizione :	Kaštelir-Labinci
Superficie immobile :	324 m2
Superficie particela :	0 m2
Distanza dal centro :	0 m
Distanza dal mare :	0 m
Numero di piani :	0
Numero di camere da letto :	5
Numero di bagni :	4
Efficienza energetica :	Non specificato
Parcheggio :	Si
Garage :	Si
Cantina :	Si
Dispensa :	Si
Elettricità :	Si
Collegato alla rete idrica cittadina :	Si
Riscaldamento :	Si
Aria condizionata :	Si
Balcone :	Si
Terrazza :	Si
Giardino :	Si

Prezzo : 1.250.000 €

Casa in costruzione, Kastelir
Semiterato: sauna, palestra, garage, camera tecnica
Piano terra: una camera da letto, un bagno, cucina, sala da pranzo, soggiorno
Primo piano: quattro camere da letto, tre bagni
Terrazza sul tetto
Parcheggio