

BEATUM d.o.o.

Gradska Vrata 32, 52466 Novigrad

mail: info@beatum.hr

web: www.beatum.hr

info: +385 91 201 7329 | ++385 52 758 170

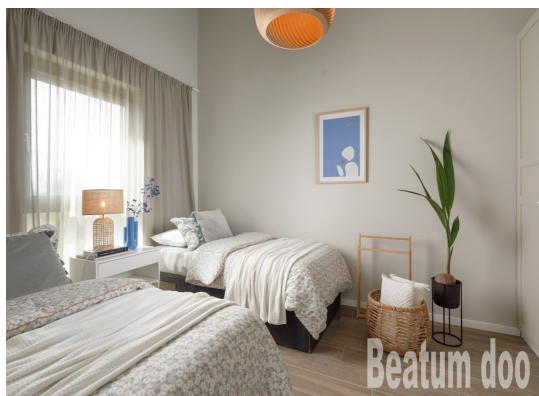

Codice :	03262
Posizione :	Poreč
Superficie immobile :	113 m2
Superficie particella :	70 m2
Distanza dal centro :	2000 m
Distanza dal mare :	950 m
Numero di piani :	2
Numero di camere da letto :	2
Numero di bagni :	2
Efficienza energetica :	Non specificato
Vista sul mare :	Si
Parcheggio :	Si
Piscina :	Si
Cantina :	Si
Dispensa :	Si
Elettricità :	Si
Collegato alla rete idrica cittadina :	Si
Riscaldamento :	Si
Aria condizionata :	Si
Terrazza :	Si
Giardino :	Si

Prezzo : 490.000 €

Le case in schiera Maj Townhouse praticamente sono un esempio di moderna costruzione residenziale a Veli May a Poreč.

Dieci case di fila, cinque su ogni lato, sembrano un mondo per se stessi e con una soluzione architettonica intelligente

Consentono alti livelli di privacy con un caloroso senso di vicinato. Ogni casa ha un giardino e un parcheggio e

Sei case hanno anche una vista sul mare. La spiaggia decorata più vicina è di 950 m di distanza e il centro di Poreč 2 km. Le case sono create letteralmente per divertirsi: divertirsi con la famiglia, godersi con i bambini, godersi con la società con un barbecue, godersi la vita.

Specifiche tecniche

Ogni casa è composta da due piani e una media di 65 metri quadrati Giardino, a seconda della posizione della casa. Il giardino varia da 42 m 2 a 104 m 2 e lo spazio è recintato.

L'interno è organizzato in modo tale che lo spazio unico della cucina, la sala da pranzo e il soggiorno al piano terra, con uscita sul terrazzo, mentre al piano superiore ci sono le stanze da letto. Un bagno grande al piano superiore e toilette pianterreno. A ogni casa appartiene un parcheggio con la possibilità di

BEATUM d.o.o.

Gradska Vrata 32, 52466 Novigrad

mail: info@beatum.hr

web: www.beatum.hr

info: +385 91 201 7329 | ++385 52 758 170

aggiungere più parcheggi.

Interno

Particolare attenzione viene data all'organizzazione e all'interior design per rendere la casa il più confortevole possibile.

L'enfasi è sulla luce naturale che ha in abbondanza grazie alle grandi superfici di vetro. Stile contemporaneo

Le disposizioni con la luce del giorno e l'uso di colori naturali contribuiscono a irradiare l'atmosfera con ottimismo e comfort.

Il piano terra è stato eseguito come una stanza fluida in cui il giardino è stato esteso ed è stato concepito come c...